

**COMUNE DI CALDERARA DI RENO (BO)**  
**PROGETTO DI AMPLIAMENTO E RISTRUTTURAZIONE DEL**  
**FABBRICATO INDUSTRIALE BONFIGLIOLI RIDUTTORI S.p.A.**  
**SITO IN VIA BAZZANE**



RICERCA E PROGETTO – GALASSI, MINGOZZI E ASSOCIATI  
VIA DI SAN LUCA 11, 40135 BOLOGNA - T. +39 051 6153800 - F. +39 051 6156173  
[studio@ricercaeprogetto.it](mailto:studio@ricercaeprogetto.it) - [www.ricercaeprogetto.it](http://www.ricercaeprogetto.it)

**PROGETTO GENERALE E COORDINAMENTO:** ING. ANGELO MINGOZZI (INCARICATO)

**ARCHITETTURA:** ING. ANGELO MINGOZZI, ARCH. MARCO BUGHI

**STRUTTURE:** ING. RAFFAELE GALASSI, ING. UMBERTO FINARELLI

**IMPIANTI:** ING. SERGIO BOTTIGLIONI

**RETI TECNOLOGICHE E ILLUMINAZIONE:** ING. GRAZIANO CARTA

**SICUREZZA:** ING. GIORGIO FIOCCHI

**VAS – VALSAT:** ING. SERGIO BOTTIGLIONI

**COLLABORATORI:** ING. FRANCESCA MAJONCHI, ING. MATTEO MEDOLA, ING. GIACOMO SODDU,  
ING. TIZIANO CONSOLINI, ARCH. GIAMPIERO BOSCHETTI, ARCH. NICOLA CARLEO

**CONSULENTI SPECIALISTICI**

**IDRAULICA:** ING. CARLO BAIETTI (PRISMA INGEGNERIA)

**ASPETTI BOTANICO-VEGETAZIONALI:** DOTT. AGR. FILIPPO MARSIGLI (MARSIGLI LAB)

**VIABILITÀ, MOBILITÀ E TRAFFICO:** ING. MICHELE TAROZZI

**ASPETTI GEOLOGICI:** DOTT. GEOL. SILVIO DE NUZZO

**RISCHIO ARCHEOLOGICO:** DOTT. SILVIA MARVELLI, DOTT. FABIO LAMBERTINI (MUSEO ARCH. AMB.)

**IMPIANTI ELETTRICI:** P.E. LORIS AMADUZZI (STUDIO AZ)

**COMMITTENTE**

BONFIGLIOLI RIDUTTORI S.p.A.  
VIA GIOVANNI XXIII, 7/A 40012, CALDERARA DI RENO (BO)

**SPAZIO RISERVATO ALL'UFFICIO TECNICO**

<b>FASE</b> Richiesta di deroga art. 49 D.P.R. 753/80		<b>SCALA</b> /	<b>TAVOLA N°</b>
<b>OGGETTO</b> DOCUMENTAZIONE FOTOGRAFICA ESTRATTO DI MAPPA CATASTALE		<b>DATA</b> 25/11/2016	<b>RFI.DFE</b>
		<b>AGG.</b>	
<b>DISEGN.</b>	<b>PROG.</b>	<b>RESP.</b>	<b>COORD.</b>
<b>N° COMMESSA</b> 015019			

DOCUMENTAZIONE FOTOGRAFICA

FOTO AEREA CON LOCALIZZAZIONE DEI PUNTI DI RIPRESA

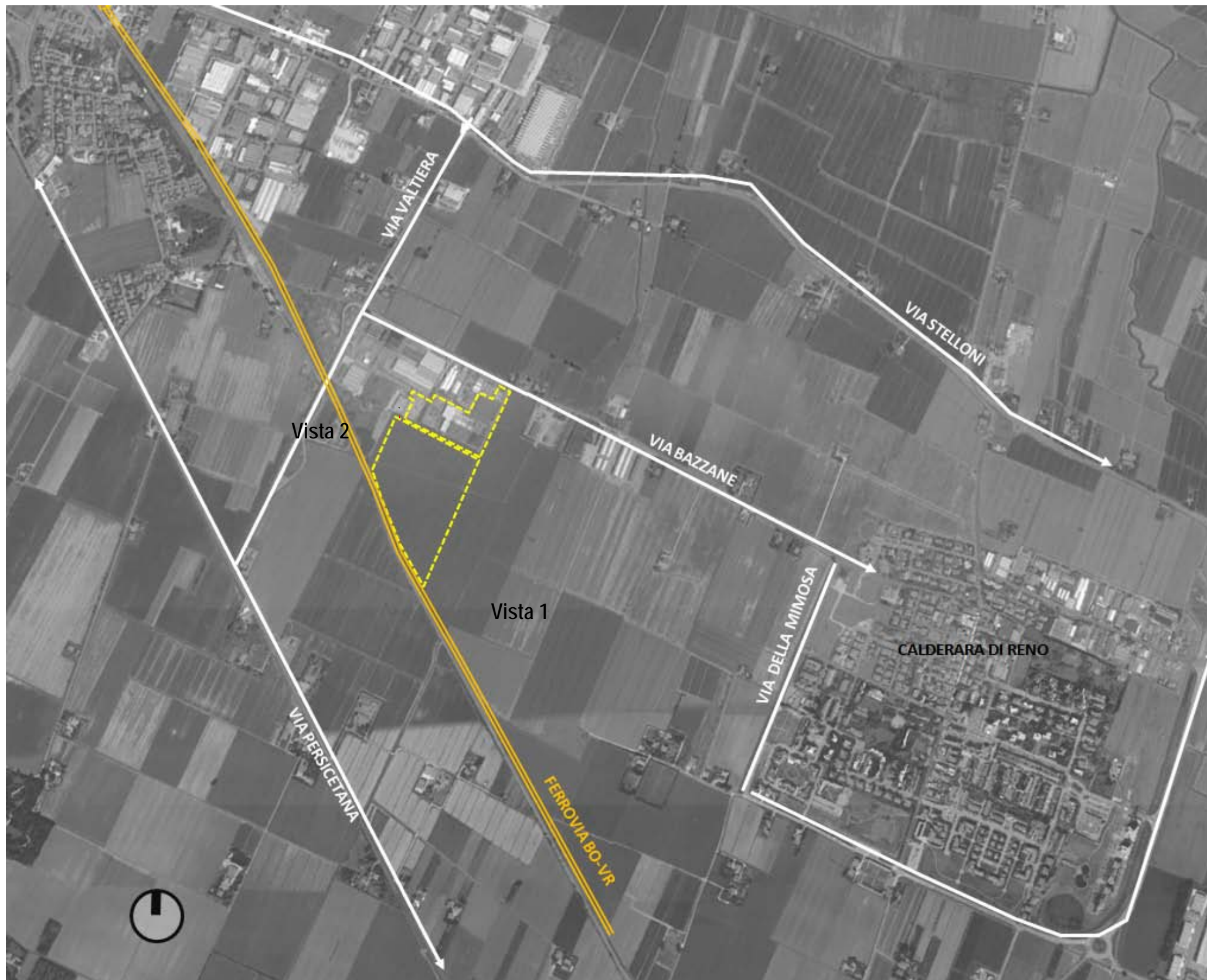





VISTA 1: Immagine dei binari ferroviari che delimitano tutta la proprietà sul lato sud, tratto compreso tra il Km 11+230 e il Km 11+530



VISTA 2: Immagine dei binari ferroviari che delimitano tutta la proprietà sul lato sud, tratto compreso tra il Km 11+230 e il Km 11+530

ESTRATTO DI MAPPA CATASTALE – scala 1:2000



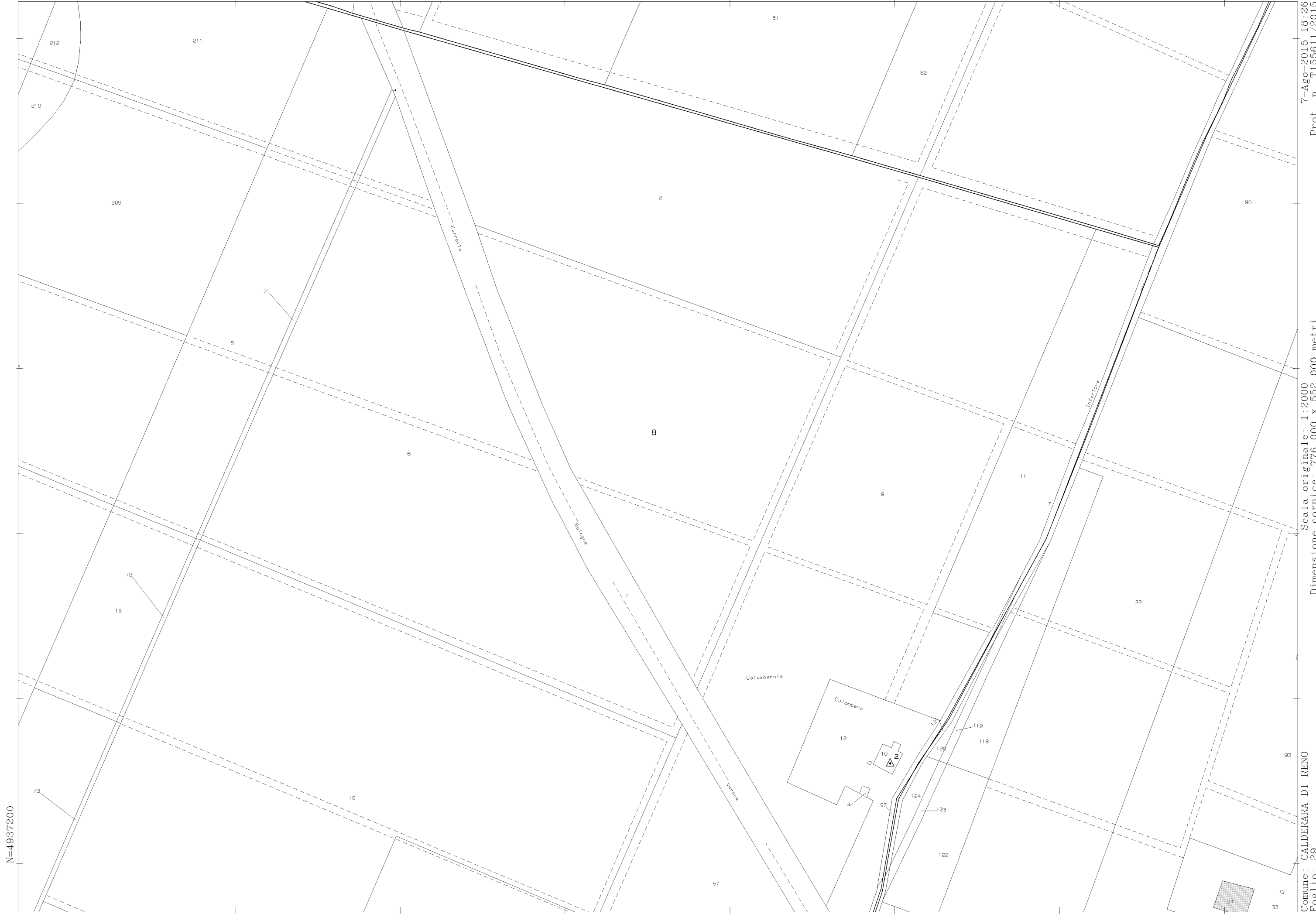

7-Ago-2015 18:26  
Prot. n. T155611/2015

Scala originale: 1:2000  
Dimensione cornice: 776.000 x 552.000 metri

Comune: CALDERARA DI RENO  
Foglio: 29

1 Particella: 8